

Jerzy Wielowiejski

**Badania na terenie osady z okresów późnorzymskiego i wczesnośredniowiecznego
w Maćkówce pow. Przeworsk**

Od 8 do 30 sierpnia 1967 r. kontynuowano badania ratownicze na terenie osady z okresu późnorzymskiego i wczesnego średniowiecza na stanowisku 2. Przebadano przestrzeń o powierzchni 1,05 ara. W obrębie wykopu XXII zbadano pas ziemi

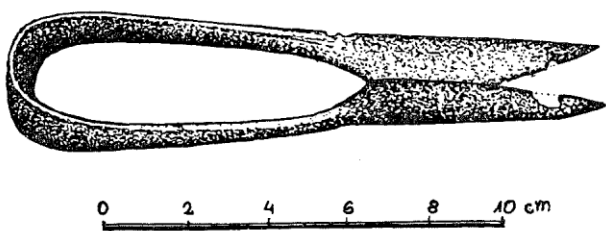

Ryc. 1. MAĆKÓWKA pow. Przeworsk, stan. nr 2. Wykop XXII. Nożyce żelazne.

długości 25 m i szerokości 2,5 m wzdłuż skarpy piasznicy. Jedynie w części południowej przebadano na odcinku 5 m pas ziemi szerokości 5 m. W północnej części wykopu eksplorowano dalszą część warstwy ziemi ciemnej w formie wgłębionej w żółty less soczewki długości ok. 22 m. Jej górne wypełnisko do głębokości ok. 0,70—0,80 m stanowiła ziemia czarna z licznymi fragmentami ceramiki wczesnośredniowiecznej i siwej robionej na kole oraz naczyń zasobowych z późnego okresu rzymskiego. Niżej, do głębokości 2,50 m zalegała ziemia brunatna lub jasnobrunatna z przewagą ceramiki siwej, fragmentów trzech naczyń zasobowych i ceramiki lepionej ręcznie z okresu późno-

rzymskiego nad fragmentami ceramiki wczesnośredniowiecznej.

Na styku warstw czarnej i brunatnej znaleziono zachowane w całości nożyce żelazne (Ryc. 1), a na głębokości 1,10 m denar Wespazjana z r. 72. Na dnie warstwy brunatnej na głębokości 2,00—2,08 m wystąpił fragment wykonanego na kole pucharka fałdowanego z ceramiki siwej. Na całej badanej przestrzeni znaleziono dużą ilość kości zwierzęcych. W południowej części wykopu w sąsiedztwie paleniska odkrytego w r. 1966 wystąpiła duża ilość fragmentów ceramiki z okresu wczesnośredniowiecznego, którą można datować na VI—VIII w. Znaleziono także znaczne ilości kości zwierzęcych, grud rudy, żużla i polepy.

Dla zbadania wschodniej części jamy widniejącej w skarpie piasznicy założono wykop XXIII. Jama głębokości 1,50 m rozszerzała się ku dołowi osiągając długość 2,40 m na głębokości 1,10 m. Znaleziono szereg fragmentów ceramiki, pół przęślika i kości zwierzęce.

Pracami wykopaliskowymi kierował dr J. Wielowiejski (w pierwszej fazie badań razem z dr J. Kolendo). Dokumentację rysunkową wykonał mgr K. Gawdzik. Badania były finansowane przez Muzeum Okręgowe w Rzeszowie, gdzie złożono uzyskane materiały i dokumentację.